Masarykova veřejná knihovna Vsetín

www.mvk.cz

S knížkou do života / BOOKSTART ...i malá obec se může zapojit

Setkání knihovnic/knihovníků a starostek/starostů okresu Vsetín, 16. 06. 2022

S KNÍŽKOU DO ŽIVOTA

skip

MINISTERSTVO KULTURY

Smysl projektu

- pěstovat a podporovat lásku ke knížkám, příběhům a čtení
- podporovat rozvoj jazykových dovedností, vnímání a dětské fantazie
- povzbuzovat rodiče, aby si čtení užívaly, četly dětem od nejútlejšího věku a chápaly, že existuje přímá vazba mezi čtením a vzděláváním
- nabídnout tipy a rady pro společné čtení a orientovat rodiče v nabídce dobré literatury pro děti
- nabídnout zajímavý program a prostor pro sdílení

Základní informace

S KNÍŽKOU DO ŽIVOTA

- projekt Svazu knihovníků a informačních pracovníků ČR a českých knihoven od roku 2018
- inspirovaný a podložený zahraničními zkušenostmi a výzkumy
- vzdělávací projekt pro rodiče a rodiny - pro rodiče s miminky (0-3 roky) a pro rodiče s dětmi ve věku 3-6 let
- v základu obsahuje: pořízení a předání motivačních setů/balíčků – prvních knížek pro společné čtení a následné setkávání s rodiči a dětmi v knihovně
- navazuje Knížka pro prvňáčka – pasování na čtenáře

Zapojené knihovny - okres Vsetín

Profesionální knihovny:

- Masarykova veřejná knihovna Vsetín
- Městská knihovna Valašské Meziříčí
- Městská knihovna v Rožnově p. R.
- Knihovna Nový Hrozenkov
- Veřejná knihovna Hovězí
- Knihovna města Zubří
- Obecní knihovna Horní Lideč
- Knihovna Halenkov
- Místní knihovna Velké Karlovice

Neprofesionální knihovny:

- Místní knihovna Huslenky

Aktuálně v ČR zapojeno 274 knihoven.

Příklady – okres Vsetín

S KNÍŽKOU DO ŽIVOTA

Obec Hovězí

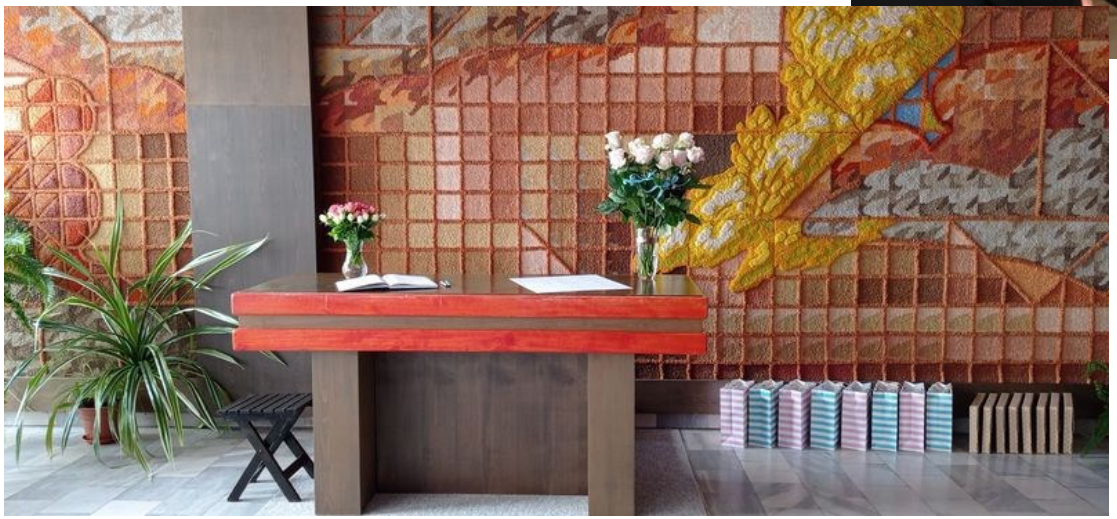

Příklady – okres Vsetín

S KNÍŽKOU DO ŽIVOTA

Městys
Nový Hrozenkov

Příklady – okres Vsetín

S KNÍŽKOU DO ŽIVOTA

Město Zubří

Příklady – okres Vsetín

S KNÍŽKOU DO ŽIVOTA

Město
Valašské Meziříčí

Cíl projektu

S KNÍŽKOU DO ŽIVOTA

- **Podpořit čtenářskou gramotnost dětí v ČR**

- **Záštita Ministra kultury**

MINISTERSTVO KULTURY

Pro koho

S KNÍŽKOU DO ŽIVOTA

Pro děti a jejich rodiče

Druhy sad:

- pro děti ve věku 0-3 roky
- pro děti ve věku 3-6 let

V přípravě nové sety s novými autory

- *Daniela Fischerová, Irena Šafránková*
- *Daniela Krolupperová, Michaela Bergmannová*

Verze pro slabozraké a nevidomé

Sponzor:
Knihovna a tiskárna pro nevidomé K. E. Macana

- audioverze leporela, pohádkové knížky i metodiky pro rodiče

Již k dispozici ve zvukových knihovnách!

Verze pro neslyšící (připravuje se)

S KNÍŽKOU DO ŽIVOTA

Sponzor:
Elektrárna Opatovice

- financování uměleckéh tlumočení leporela do znakového jazyka

- tlumočení **KukátkOO, z.s.,**

Pomoc

- **Metodiky pro knihovny**

- Tisk metodik - NK ČR Praha

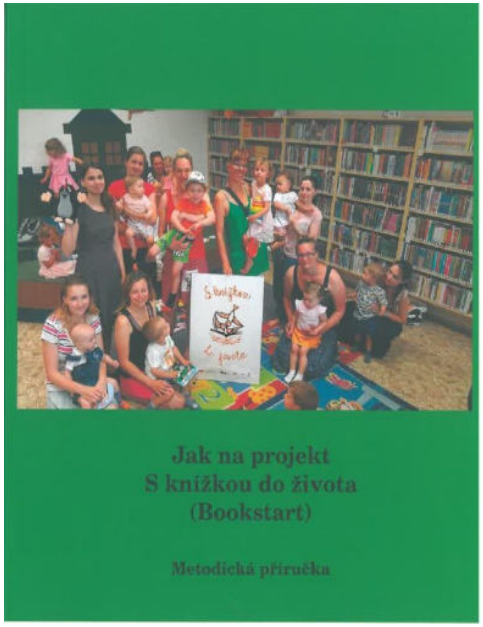

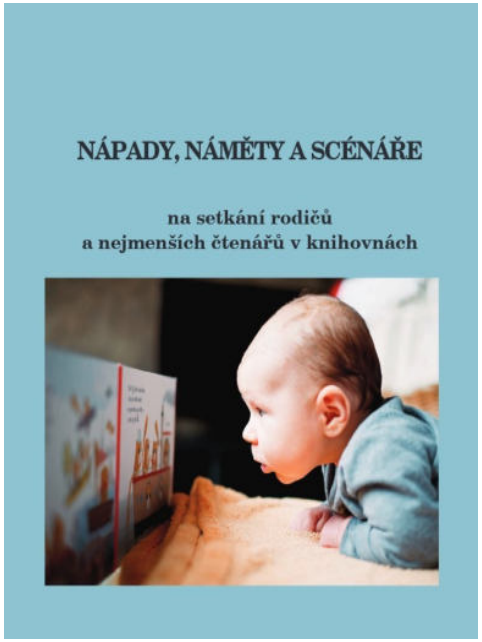

Online

elektronický zpravodaj

webová stránka:
www.sknizkoudozivota.cz

facebook,youtube kanál,
elektr. konference
Andersen,
heslo na Wikipedii...

objednávkový a registrační
formulář

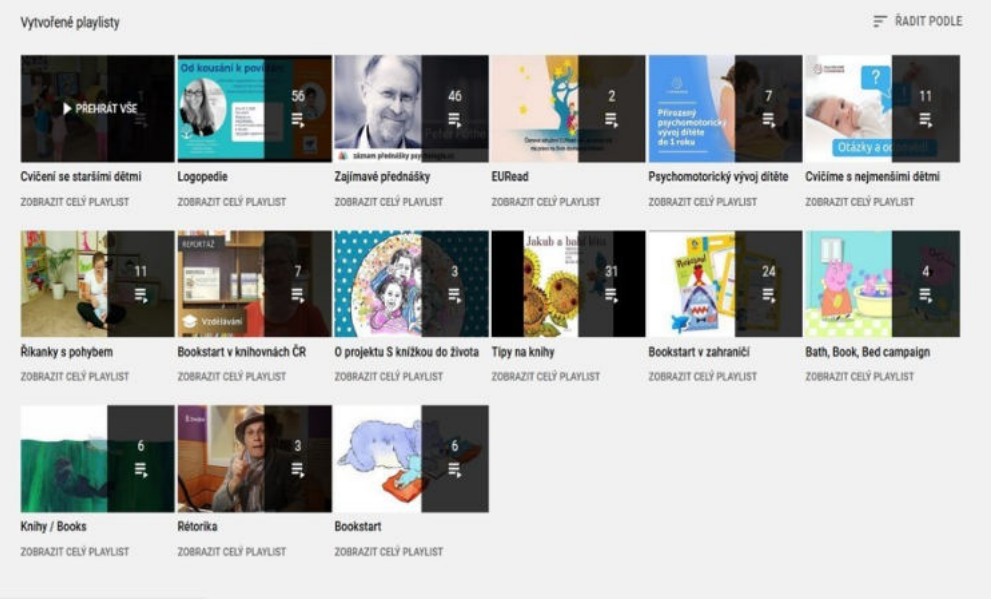

Nebojme se pravidel

- **Spolupráce se zřizovatelem**
- **Členství knihovny v profesním spolku (SKIP ČR)**
- **Objednání motivačních sad a jejich předání**
- **Uspořádání 4 relevantních akcí pro rodiče s dětmi ročně a vytváření komunity**
- Budování odpovídajícího fondu (knížky pro nejmenší, knížky pro rodiče)
- Přizpůsobování prostředí a vybavení pro miminka a batolata
- Dokumentace činnosti a roční zpráva prostřednictvím dotazníku na webu projektu
- Udržitelnost projektu 6 let pro následnou evaluaci
- Propagace projektu v obci
- Zvyšování kvalifikace knihovníků

knihovna
Místo setkávání
pro všechny
BOOKSTART
S Knížkou do života
ČTENÁŘE MLADŠÍHO 6 LET

Chápeme, že

- může být problém sehnat finance
- nemáte vhodné prostory

  a vybavení
- máte z práce s velmi malými dětmi obavy
- už nemáte kapacitu dělat další pravidelná setkání, nezvládnete 4 akce za rok

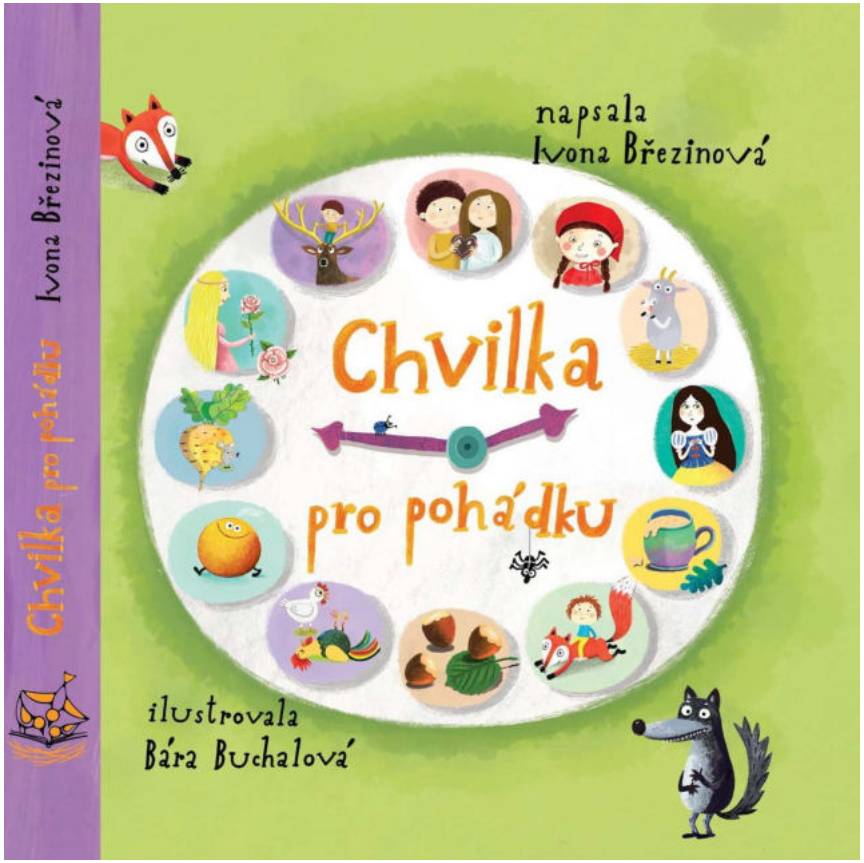

Přátelé

…vítáni!

- pro všechny, kteří se chtějí přihlásit k samotné myšlence,
- dělají akce pro rodiče s dětmi/kluby maminek a tatínků,
- chtějí sledovat, co se v projektu děje …

100 Kč

aktuální cena 1 sady

- cena dotovaná (díky podpoře SKIP, sponzorů a práci dobrovolníků)
- **tržní cena cca 4x vyšší**

Kontakty

www.sknizkoudozivota

https://cs-cz.facebook.com/sknizkoudozivota/

Roman Giebisch, roman.giebisch@nkp.cz

Zlata Houšková, zlata.houskova@gmail.com

KMO – web, fcb, zpravodaj, dlouha.kmo@gmail.com

KMHK- objednavkybookstart@knihovnahk.cz

S KNÍŽKOU DO ŽIVOTA

Miminkům a knihovnám zdar!

Děkuji za pozornost…

Setkání knihovnic/knihovníků a starostek/starostů okresu Vsetín, 16. 06. 2022

S KNÍŽKOU DO ŽIVOTA

skip

MINISTERSTVO KULTURY