MÍSTNÍ KNIHOVNA VIDČE

KNIHOVNA ROKU ZLÍNSKÉHO KRAJE 2017

Historie knihovny

- Veřejná knihovna ve Vidči byla zřízena Národní jednotou po 1. sv. válce. Fungovala při základní škole a knihovník byl vždy z řad učitelů.
- V 50. letech byla knihovna v rodinném domě pana Mičkala, později byla přestěhována do budovy obecního úřadu.
- V roce 1991 se knihovna stěhuje z budovy obecního úřadu do nevyužívaného pavilonu mateřské školy, kde sídlí dosud.

Místní knihovna Vidče – leden 2016

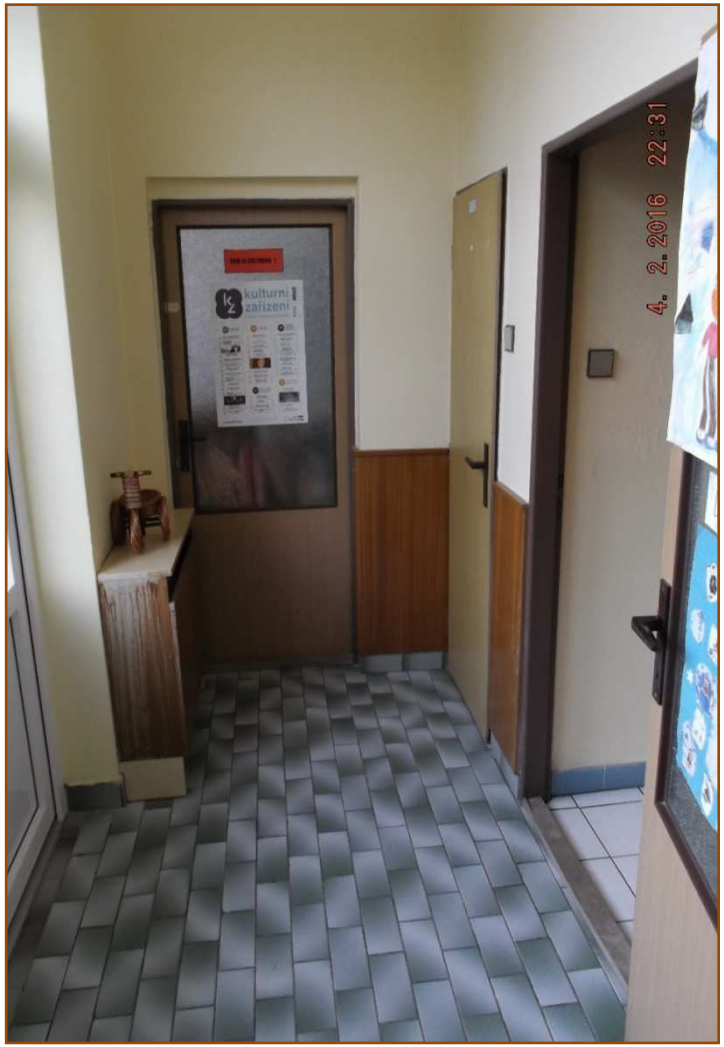

Vstup do knihovních prostor přes bývalou šatnu a umývárnu mateřské školky - naše malá výstavní síň

Prostory před rekonstrukcí

Půjčovna a čítárna

Prostory před rekonstukcí

Dětské oddělení a oddělení pro dospělé

Proč jsme se pro rekonstrukci – leden 2016

- **Neestetický přístup do prostor knihovny přes bývalé prostory školky**
- **Špatný technický stav prostor knihovny:**
  - zastaralá elektroinstalace (problémy s připojování PC)
  - nutnost výměny podlahových krytin a vymalování daných prostor
- **Výměna knihovnického vybavení knihovny**
  - regály na knihy a výpůjční pult pamatovaly knihovnu na obecním úřadu

Červenec 2016 – balíme knihovnu

Knihovna osiřela a knihy se chystají na dovolenou do garáže

Bouráme knihovnu

Stavíme novou knihovnu

Nová elektroinstalace, nové stropy a podlahy

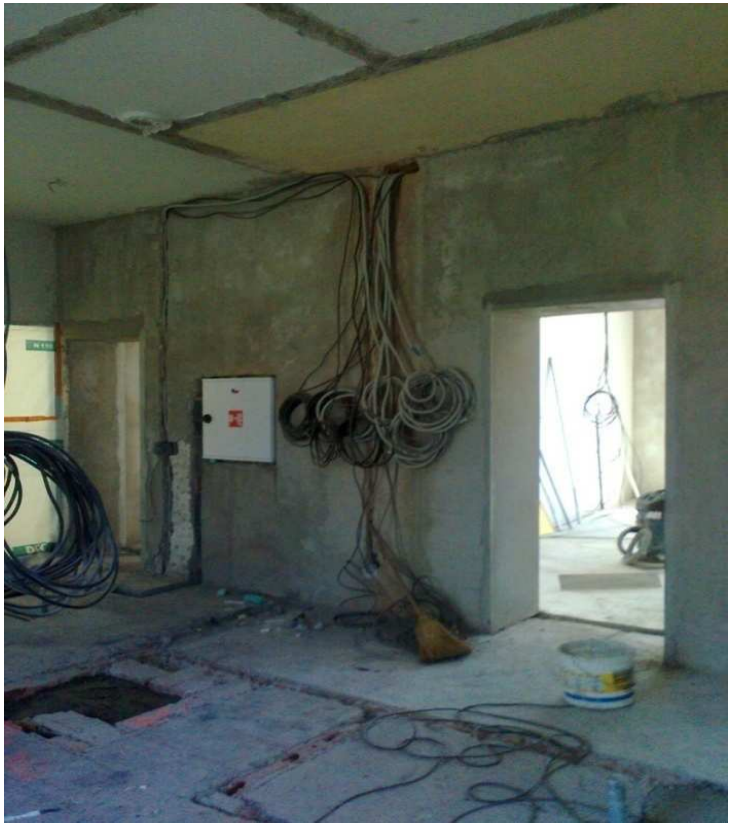

Stavíme novou knihovnu

Budoucí kuchyňka a WC

Nové vchodové dveře

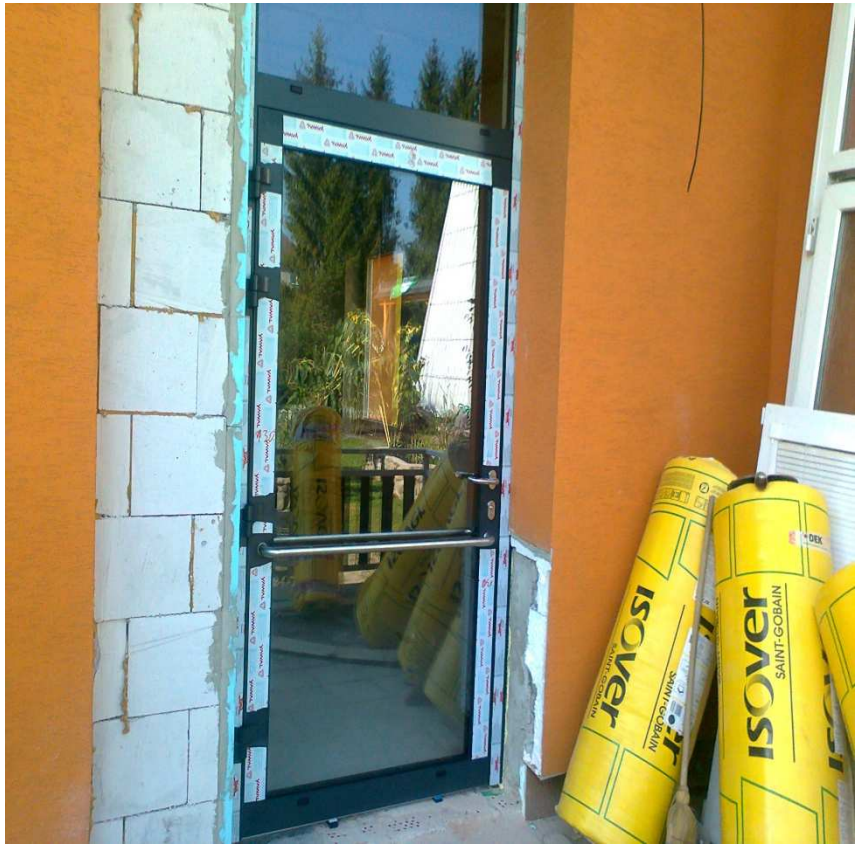

Vzniká nový chodník přes zahradu a knihovna získává nový bezbariérový vstup z terasy.

Září 2016

Listopad 2016

Stavební práce skončily, začínají ty knihovnické

Knihy se vrátily z garáže a poputují do regálů

Konečně otevíráme

Srdečně Vás tímto zveme
na **slavnostní otevření** naší
zrekonstruované knihovny ve Vidči,
které se koná v pátek
18. 11. 2016 ve 12.00 h.

Těšíme se na Vaší účast.

Mgr. Pavel Drda, starosta obce
Milena Dudová, místostarostka obce

Slavnostní otevření pro veřenost

Pan starosta Mgr. Pavel Drda a hosté

Tvůrci přestavby knihovny

Pár faktů k rekonstrukci - listopad 2016

- Celkové náklady na projekt: **2 500 000 Kč**
- Dotace ze Zlínského kraje**: 963 000 Kč**
- Zhotovitelé stavby: **Commodum spol. s r.o.,**
- **Naryner Construction s.r.o**.
- Architektonický návrh: **Henkai architekti**

První čtenáři

Nová knihovna – vstupní dveře

Listopad 2016

Prosinec 2017 – vánoční dárek knihovně

Nové prostory knihovny

Dětské oddělení

Nové prostory knihovny

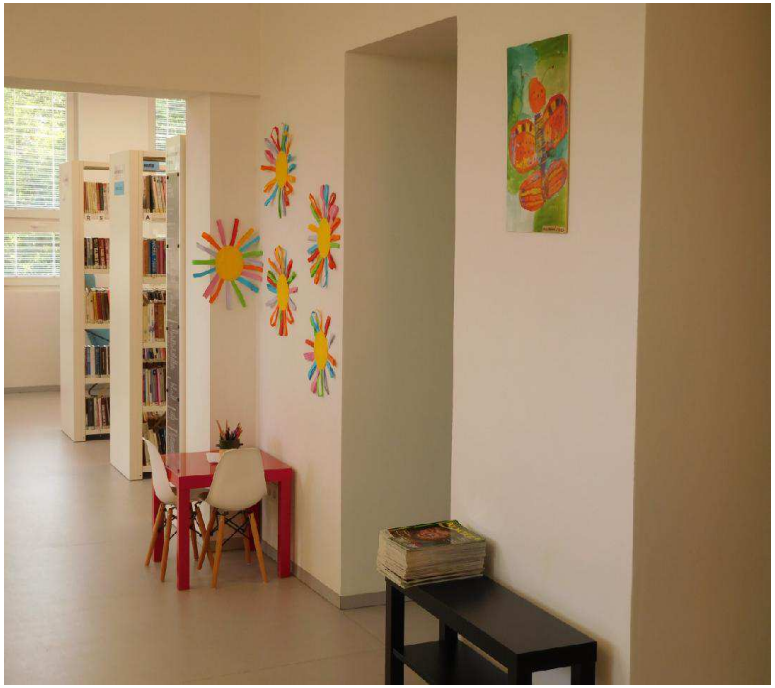

Oddělení pro dospělé

Nová knihovna

Nový sedací nábytek pro čtenáře

Posluchárna

Knihovna roku zlínského kraje -červenec 2017

Knihovna Vidče získalo nominaci za vsetínský okres společně s Městskou knihovnou Zubří.

Komise zasedala a hodnotila.

Některé hodnotící údaje za rok 2016:

počet obyvatel obce: **1711**

Stav fondu : **6393**

Počet čtenářů: **240 z toho 122 mládeže do 15 let**

Počet návštěvníků: **6711**

Počet akcí pro veřejnost: **56**

Hodiny pro veřejnost : **12 týdně**

Náklady na nákup KF: **50 000,-Kč**

Návštěvníci web stránek: **14 023**

Vzhled knihovny a zajímavé akce

Knihovna zlínského kraje 2017

Červenec 2017 –
svou knihovnu přišlo podpořit i vedení obce - starosta Mgr. Drda a místostarostka Dudová

Říjen 2017 - Zlín

Akce pro veřejnost

- **Besedy pro děti ze základní školy ve spolupráci s Městskou a Střediskovou knihovnou v Rožnově pod Radhoštěm**

- **Akce pro děti mateřské školy a podílení se knihovny na akcích školky**

- **Organizování besed se spisovateli ve spolupráci s Kulturní komisí RO Vidče**

- **Spolupráce s jinými spolky obce na konání jejich akcích**

Akce pro mateřskou školu

Uspáváme pejska a kočičku

Já jsem motýlí princezna

Učíme se hrou – Angličtina hrou pro předškoláky

Rej masek v knihovně

Akce pro základní školu –

spolupráce s Měk a SK Rožnov pod Radhoštěm

Třeťáci a IVU lekce

Šesťáci mají plné ruce práce

Malá výstava výstupů z IVU lekcí pro 8. třídu

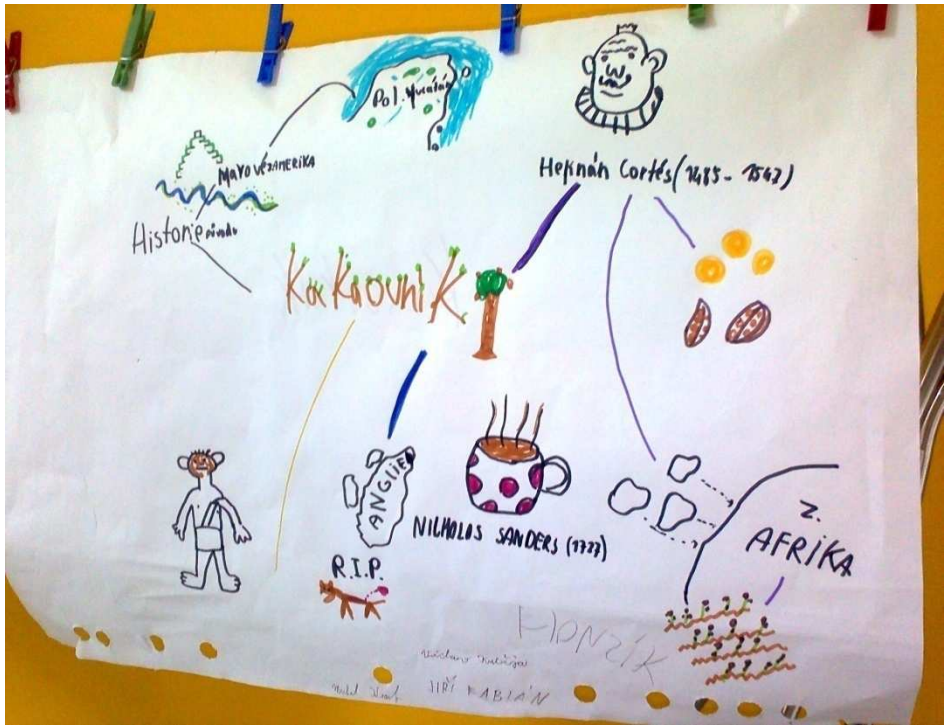

Už umíme číst aneb Pasování prvňáčků na čtenáře

Červen 2016 – Pasování s Malou mořskou vílou

Červen 2017 – Pasování s Jutou a Bertou (v duchu valašských pověstí)

Akce pro školní družinu –

odpoledne s pohádkou

Školní družina – chvilka na hraní

Den s Andersenem 2016

Povídání s malou mořskou vílou

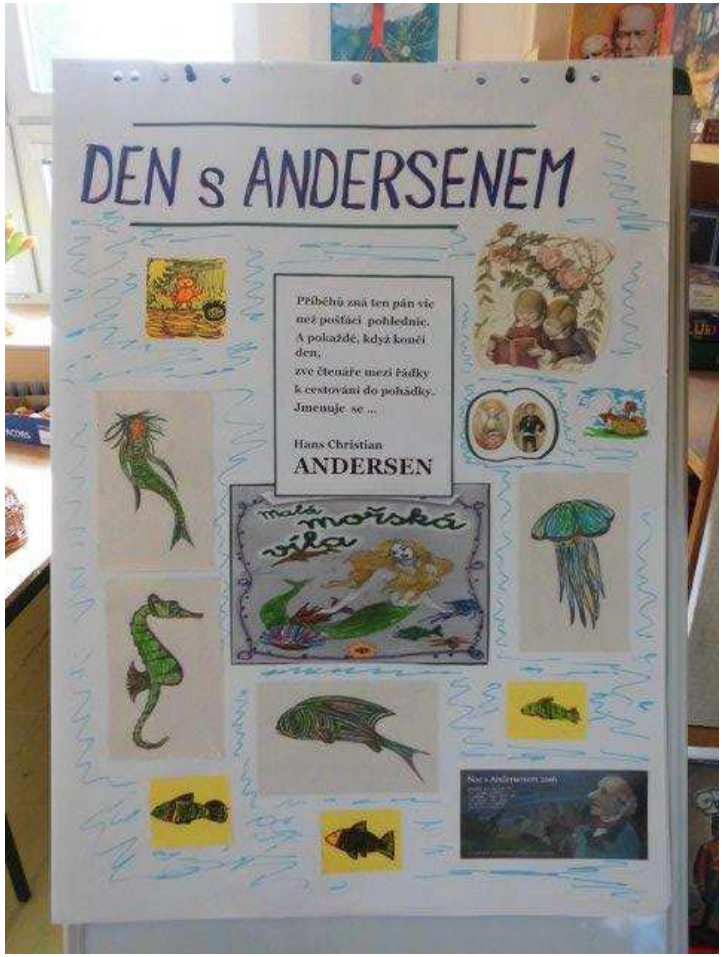

Den s Andersenem 2017

Odpoledne v říší Čtyřlístku

DEN S ANDERSENEM 2018

Beseda s Danielou Krolupperovou - říjen 2017

Besedy se spisovateli pro veřejnost -

pořádáme ve spolupráci s Kulturní komisi RO Vidče v Kinobaru Miláno

Březen 2015- beseda s panem Jiřím Jilíkem

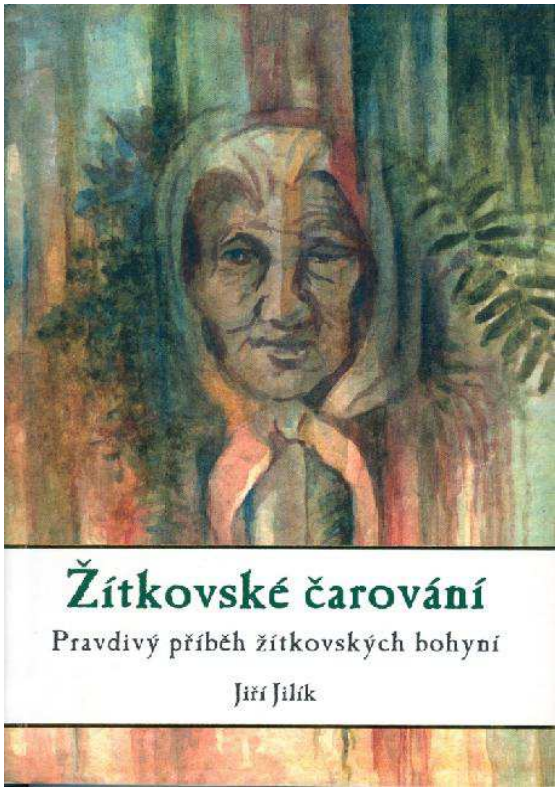

Březen 2016 - beseda s paní Vladimírou Klimeckou

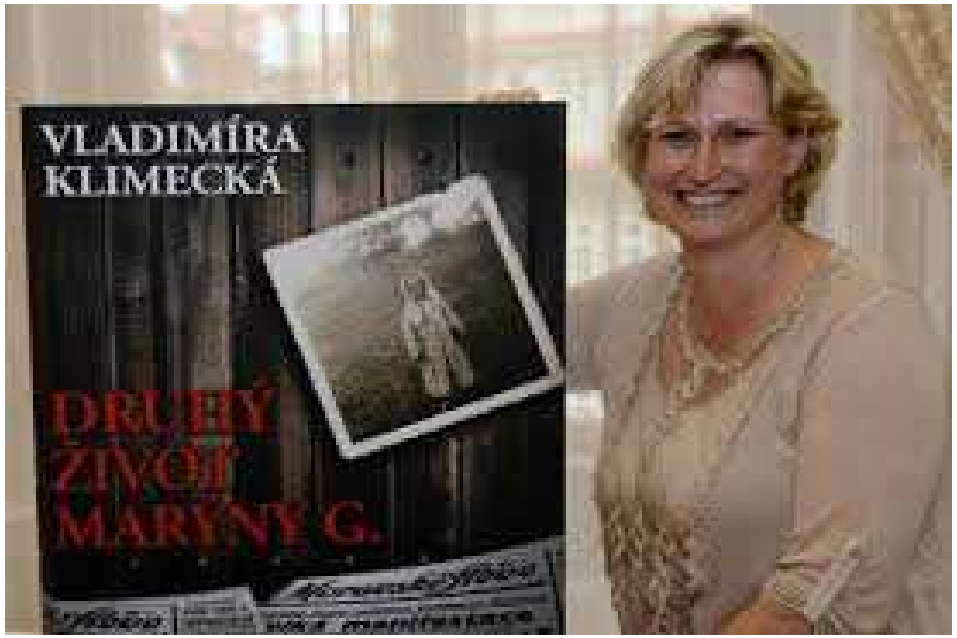

Přežila jsem gulag – beseda s paní Věrou Sosnarovou (březen 2017)

Videčský „Pohádkovník“

rok 2016 – Pohádkovník pro Malou mořskou vílu u zahradního jezírka

Pohádkovník 2017

Keramickou tabulku věnovala knihovně a videčským dětem paní kateřina Cábová

Den Země - společná akce s mateřskou školou

Duben 2016 – unikátní vosí hnízdo

Den Země 2017

Školáci se připravují na nápor školkařů

Malá přírodovědecká laboratoř

Den země 2017

Firma Pony – ukázka dřevěných hraček a malování na obličej

LOVCI PEREL - celorepubliková soutěž pro děti

Ulovené knižní perly

Lovíme poslední pperly

Den pro dětskou knihu 2017

Miniknihkupectví v knihovně

Divadélko Rolo a Tři zlaté vlasy děda Vševěda

Den pro dětskou knihu 2017

Vyhlášení vítězů celoroční soutěže „Lovci perel“

Korálková minidíla nejen pro lovce

Ostatní akce knihovny

Knihovna se zapojuje do celorepublikových akcí knihoven:

. Březen - měsíc čtenářů

. Týden knihoven

. O poklad strýca Juráša

Děkuji za pozornost.

Božena Zajícová
Místní knihovna Vidče
www.mistni-knihovna-vidce.webnode/.cz